

Les présents plans sont exclusivement destinés à la demande de permis de construire. Ils ne sont pas des plans d'exécution et ne peuvent donc en aucun cas être directement utilisés pour réaliser la construction. Toute reproduction même partielle interdite sans accord écrit du maître d'œuvre.

- LEGENDE :**
- Distance de 500 m par rapport aux habitations les plus proches
 - Contrainte Routes départementales (150 m)
 - Contrainte Zones Boisées (200 m)
 - Contrainte SNCF (150 m)
 - Limites de Communes
 - Limites de Sections
 - Limites de Propriétés
 - Emprises foncières
 - Zone - Contraintes RADAR
 - Liaisons HTA
 - Position Eolienne SODEGER
 - Plate-forme de montage
 - Chemin d'accès créé
 - Zone de giration provisoire
 - Chemins utilisés
 - Zones boisées
 - Faisceau Bouygues (100m)
- Plan réalisé en coordonnées Lambert II étendu (mètres)

PL	Altitude T.N:	327.74	Commune de SANCY	
			x . coord	y . coord
	NTF / Lambert II étendu		861231.3450	2491165.1404
	NTF / Lambert I Nord		860958.935	191135.693
			Lon	Lat
	WGS 84 / UTM 30		05° 55' 51.33444"	49° 21' 51.32378"

Propriété de POEURY Christian
Commune de SANCY
Section ZC - Parcelle N° 14
Superficie approximative : 120292 m²

Plate-forme
Surface : 289 m²

Emprise foncière
Surface : 418 m²

POSITION POSTE DE LIVRAISON :
- X : 861231.3450
- Y : 2491165.1404
- Z : 327.74

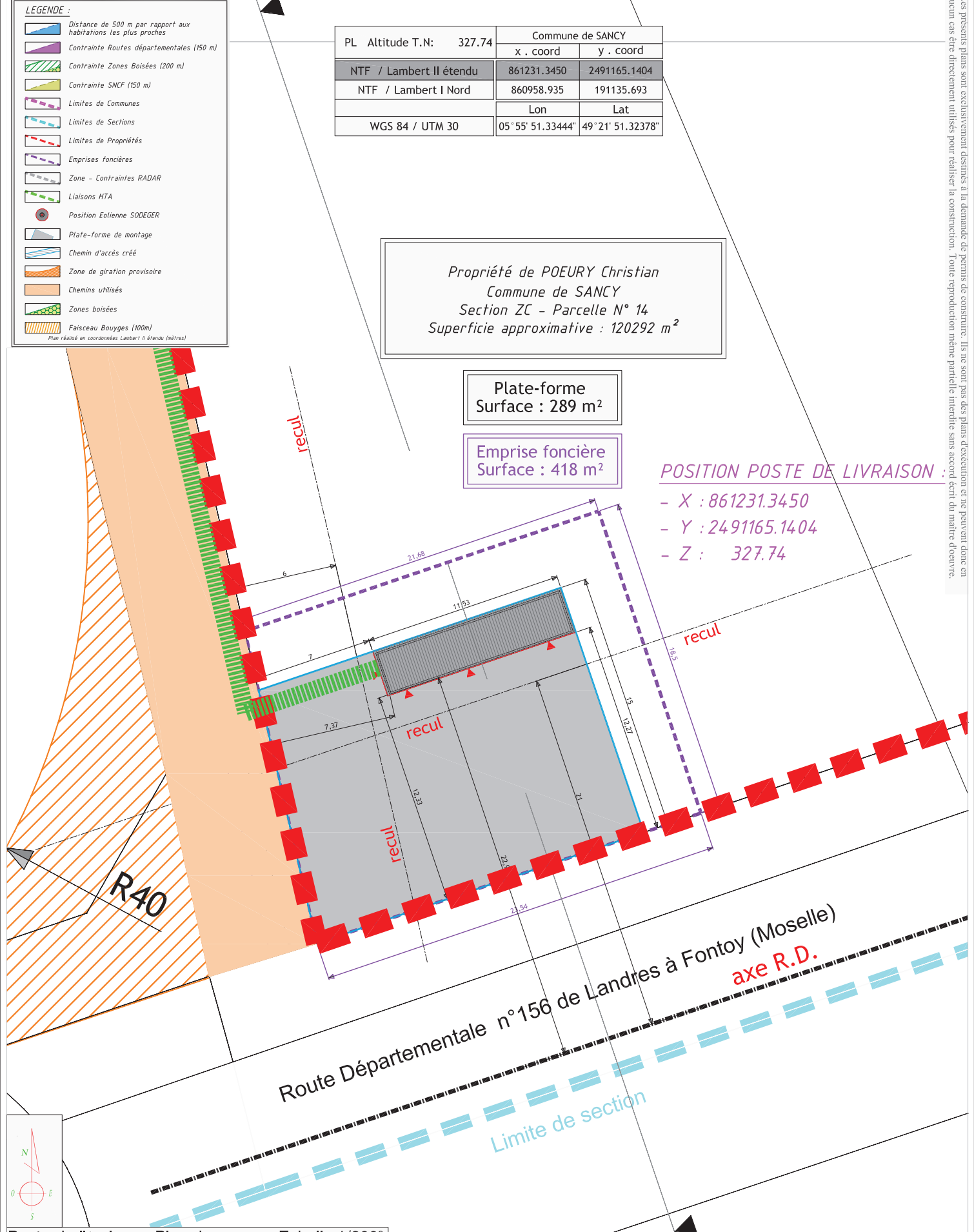

Poste de livraison - Plan de masse - Echelle 1/200°

PC 2
04
19 / 12 / 2014

- CREATION DE PARC EOLIEN -
" PAYS HAUT "
Commune de SANCY

Plan de masse - Poste de Livraison
Echelle 1/200°

SODEGER
HAUT LORRAINE
71, route de Briey
54 560 AUDUN-LE-ROMAN
Tél. 03.82.21.59.00 - Fax. 03.82.21.60.60

SCHATZLE - WEITLING
ARCHITECTURE
S.A.R.L. SCHATZLE WEITLING ARCHITECTURE
ECOPARC - OCEANIS - Bâtiment 1a
35, rue Haroun Tazeff
54 320 MAXEVILLE
Tél. 03.83.28.22.25 - Fax. 03.83.28.51.45

SAEML SODEGER
71 route de Briey
54560 AUDUN-LE-ROMAN
Tél. 03.82.21.59.00 - Fax 03.82.21.60.60
SIRET 633 622 270 00015

SARL SCHATZLE - WEITLING Architecture
Zone Ecoparc Oceanis - Bâtiment 1 A
35 Rue Haroun Tazeff - 54320 MAXEVILLE
Tél : 03.83.28.22.25 Fax : 03.83.28.51.45
SIRET : 522 917 970 00017